

Sist oppdatert 14.05.2018

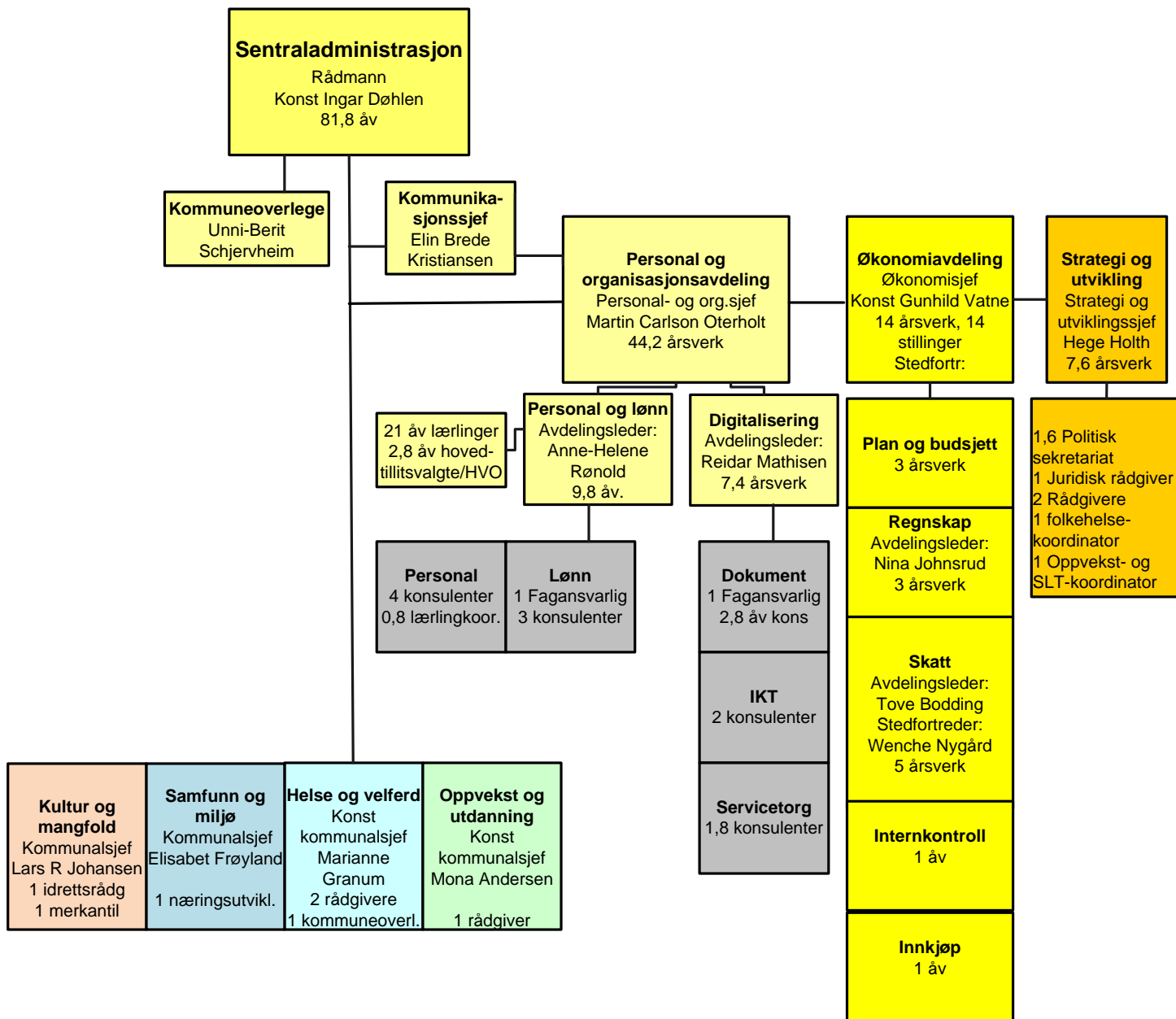

Oppvekst og utdanning
 3 virksomheter
 408,1 årsverk
 Konst kommunalsjef Mona Andersen

Skolerådg. Sølvi E.-Kaupang
 Barnehagerådg. Stine Hofseth,
 Barnehage/oppvekst Lillian Holen

Utdanning 346,6 årsverk Virksomhetsleder: Mona Andersen	Pedagogisk tjeneste 18,3 årsverk Konst virksomhetsleder: Marius Lier Dahl	Familiens hus 44,1 årsverk. Virksomhetsleder: Anne Lise Bruteig
--	--	--

Skolehelsetj/ HFU 10,4 år	Barnevern 25 år Anita Jensen
Helsestasjon 10,8 år Rigmor Høye	Åpen barnehage 1 år Mona Åsberg

Fjellfoten skole 17,5 årsverk Rektor: Anne Johansen	Årnes skole 27,3 årsverk Rektor: Liv Kollerud. Ass.rektor: Irene Nesse Avd.leder: Bente Thorsen	Auli skole 29,9 årsverk Øivind Svendsen Ass.rekt: Borghild Soløst	Østgård skole 14,3 årsverk Rektor: Knut Richard Moen	Vormsund u.skole 33,5 årsverk Rektor: Kjell Øygard Ass.rektor: Mona S. Eide			
Fenstad skole 22,1 årsverk Rektor: Siri Nyheim Ass.rekt: Merethe Strand	Neskollen skole 64,8 årsverk Rektor: Mona Paulsen Ass.rekt: Astrid Kjensli Inspektør: Trine Hanisch	Skogbygda skole 25,7 årsverk. Rektor: Reidun Sollien Ass.rekt: Line Rustad	Framtun skole 13,7 årsverk Rektor: Anne Sverdrup	Runni ung.skole 55,2 årsverk Rektor: Thomas Falk			
Skogbygda bhg 12,7 årsverk Styrer: Nina Bråthen	Årnes bhg 19 årsverk Styrer: Grethe Skårerhøgda	Auli bhg 11 årsverk Styrer: Eva Hammeren	<table border="1"> <tr> <td> Avd 1 Avdelingsleder: Jens Oppaker </td> </tr> <tr> <td> Avd 2 Avdelingsleder: Knut Wilsgård </td> </tr> <tr> <td> Avd 3 Avdelingsleder: Kristine Bergli </td> </tr> </table>		Avd 1 Avdelingsleder: Jens Oppaker	Avd 2 Avdelingsleder: Knut Wilsgård	Avd 3 Avdelingsleder: Kristine Bergli
Avd 1 Avdelingsleder: Jens Oppaker							
Avd 2 Avdelingsleder: Knut Wilsgård							
Avd 3 Avdelingsleder: Kristine Bergli							

HELSE OG VELFERD
 8 virksomheter
 458,8 årsverk
 Konst Kommunalsjef: Marianne Granum

Fagrådgiver: Jorun Lyster
 Spesialrådgiver: Marianne Granum
 Konst rådg: Borghild Holtung

Tildelingsenheten Tor Axel Eliassen 10,5 årsverk	Miljøarbeidertjenesten Thea Vangen 140,6 årsverk	Institusjonstjenesten Reidun Thøger-Andresen 148,1 årsverk	Hjemmetjenesten Randi Karin Mo 126,2 årsverk	Ergo- og fysioterapitjenesten Elin Mangen 25,5 årsverk	NAV Merete von der Fehr 10 årsverk(kommunale)
---	---	---	---	---	--

<p>Avdeling 1 Jorun Grenaker Gjerderudveien botilbud, Hjemmeboende, avlastning barn</p> <p>Avdeling 2 Hanne Horn Hjemmeboende, Nattjeneste</p> <p>Avdeling 3 Kirsten Røisli Søstersletta 1-3, Dagsenter</p> <p>Avdeling 4 Lena Olsen Hjemmeboende, Salemstoppen, Vangsmyr, Torneby</p> <p>Avdeling 5 An-Kristin Myhre Gjerderudveien 10 Avlastning voksne</p> <p>Avdeling 6 Berit Synnestvedt Brukerstyrt personlig assistanse (BPA)</p> <p>Støttekontakter Privat avlastning</p>	<p>Kjøkken Aud Olsen</p> <p>Nes sykehjem, avd skjermet enhet Grethe Moursund</p> <p>Nes sykehjem Korttid- og rehab Barbro Brenna</p> <p>Nes sykehjem Langtidsavd 2. etg Vivian Halmrast</p> <p>Nes sykehjem Langtidsavd 3. etg Konst Nina Storstad</p>	<p>Avd 1 Konst Elin Byrkjedal</p> <p>Avd 2 Ståle Zachariassen</p> <p>Avd 3 Monica S Rygh</p> <p>Avd 4 Torill Togstad</p> <p>Leirvegen bosenter/ Dagavdelingen Mona Dahl</p>	<p>Psykisk helse og avhengighet Geir Rudolfsen 15,3 årsverk</p>	<p>Legevakt Konst Inge Tofastrud- Haugen 7,5 årsverk</p>
---	---	--	--	---

